ファイナルLSD リア用 オフロードモデル JB23/JB33/JB43(660cc &1300cc)用

商品番号 ： J000-BT-LSDR02
通常販売価格 ： 139,650円
消費税込 ： 136,458円 ・・・ 送料込

ファイナルLSD リア用 オフロードモデル
JB23/JB33/JB43用プレッシャーリングを閉じる方向にセットしたスプリングにより、低負荷時のチャタリング音をほぼ無音にすることに成功。
さらに、ジムニー用LSDとしては最多の10組20枚のクラッチディスクにより、ヘリカルLSDのような自然なトルク配分と、ドライバーの操作にリンクした強烈なトラクションの両立に成功。
LSDオイルへの攻撃性が少なく、さらに、非分解15万km走破※という長寿命な点も特徴。専用デフオイル推奨。専用オイル推薦。取付可能車種：JB23/JB33/JB43

ファイナルLSD フロント JB23(1～3型)・JB33～JB43(2型)用 2wayモデル

商品番号 ： 070904-3
通常販売価格 ： 139,650円
消費税込 ： 136,458円 ・・・ 送料込

ファイナルLSD フロント JB23(1～3型)・JB33～JB43(2型)用
2wayモデルプレッシャーリングを閉じる方向にセットしたスプリングにより、低負荷時のチャタリング音をほぼ無音にすることに成功。
さらに、ジムニー用LSDフロント用としては最多の8組16枚のクラッチディスクにより、ヘリカルLSDのような自然なトルク配分と、ドライバーの操作にリンクした強烈なトラクションの両立に成功。
取付車種:JB23-I～III型・JB33～JB43-II型.JB23-IV～VI型・JB43-III～V型

ファイナルLSD フロント JB23(1～3型)・JB33～JB43(2型)用 1.1wayモデル

商品番号 ： JA11-SP-LSDF06
通常販売価格 ： 139,650円
消費税込 ： 136,458円 ・・・ 送料込

ファイナルLSD フロント JB23(1～3型)・JB33～JB43(2型)用
1.1wayモデルプレッシャーリングを閉じる方向にセットしたスプリングにより、低負荷時のチャタリング音をほぼ無音にすることに成功。
さらに、ジムニー用LSDフロント用としては最多の8組16枚のクラッチディスクにより、ヘリカルLSDのような自然なトルク配分と、ドライバーの操作にリンクした強烈なトラクションの両立に成功。
取付車種:JB23-I～III型・JB33～JB43-II型.JB23-IV～VI型・JB43-III～V型

ファイナルLSD フロント JA71（3型）～JA11用 2wayモデル

商品番号 ： JA11-BT-LSDF02
通常販売価格 ： 139,650円
消費税込 ： 136,458円 ・・・ 送料込

ファイナルLSD フロント JA71（3型）～JA11用
2wayモデルプレッシャーリングを閉じる方向にセットしたスプリングにより、低負荷時のチャタリング音をほぼ無音にすることに成功。
さらに、ジムニー用LSDフロント用としては最多の8組16枚のクラッチディスクにより、ヘリカルLSDのような自然なトルク配分と、ドライバーの操作にリンクした強烈なトラクションの両立に成功。
取付車種:JA71-III型～JA11

ファイナルLSD フロント JA71（3型）～JA11用 1.1wayモデル

商品番号 ： 070904-3
通常販売価格 ： 139,650円
消費税込 ： 136,458円 ・・・ 送料込

ファイナルLSD フロント JA71（3型）～JA11用
1.1wayモデルプレッシャーリングを閉じる方向にセットしたスプリングにより、低負荷時のチャタリング音をほぼ無音にすることに成功。
さらに、ジムニー用LSDフロント用としては最多の8組16枚のクラッチディスクにより、ヘリカルLSDのような自然なトルク配分と、ドライバーの操作にリンクした強烈なトラクションの両立に成功。
取付車種:JA71-III型～JA11

ハイパフォーマンス タービン 「HD-T15」 JB23 5型以降用

商品番号 ： 160511-1-1
通常販売価格 ： 162,000円
消費税込 ： 162,000円 ・・・ 送料込

HD-15タービンは比較的低回転域から、特に高回転域でピークパワー増大（約130PS）を狙う方にお勧めのタービンです。ノーマルコンピューターでブーストアップ（1.0kg）により最大出力85PSを計測。ステップアップを想定しボアアップエンジンやレースカー用にセッティングされたコンピューターにも十分対応できる仕様になっております。付属のアックチュエーターはアルミ製の分解式でスプリング、ダイヤフラムは強化品となっており、ダイヤフラム及びスプリングの交換が可能となり、こちらもステップアップを想定した作りとなっております。付属部品：パイプセットウォーター・パイプターボオイルインテーク・オイルドレーンガスケット・ユニオン8×20・ワッシャー10×15×1.5・ガスケット8.2×14×1・ユニオン10×20-23・インテークエアーパイプガスケット・アウトレットエアーパイプガスケット・エキゾーストマニホールドガスケット・TCアウトレットパイプガスケット・

ハイパフォーマンス タービン 「HD-T15」 JB23 1-4型用 ※要IHI製タービン下取り

商品番号 ： 160511-1-2
通常販売価格 ： 156,600円
消費税込 ： 156,600円 ・・・ 送料込

HD-15タービンは比較的低回転域から、特に高回転域でピークパワー増大（約130PS）を狙う方にお勧めのタービンです。ノーマルコンピューターでブーストアップ（1.0kg）により最大出力85PSを計測。ステップアップを想定しボアアップエンジンやレースカー用にセッティングされたコンピューターにも十分対応できる仕様になっております。付属のアックチュエーターはアルミ製の分解式でスプリング、ダイヤフラムは強化品となっており、ダイヤフラム及びスプリングの交換が可能となり、こちらもステップアップを想定した作りとなっております。付属部品：パイプセットウォーター・パイプターボオイルインテーク・オイルドレーンガスケット・ユニオン8×20・ワッシャー10×15×1.5・ガスケット8.2×14×1・ユニオン10×20-23・インテークエアーパイプガスケット・アウトレットエアーパイプガスケット・エキゾーストマニホールドガスケット・TCアウトレットパイプガスケット・

ドライブシャフト強化リング SJ30 JA71 JA11 JA12 JA22 JB23用

商品番号 ： 090610-2
通常販売価格 ： 2,835円
消費税込 ： 3,002円 ・・・ 送料別

ドライブシャフトの等速ジョイントが、外側に開いてしまうのを抑制するリング。ドライブシャフトにこのリングをかぶせる事で破損を防止します。一個～

トランスファーダウンギア 59STAR JA22 JB32 用 APIO

商品番号 ： 6020-02
通常販売価格 ： 177,450円
消費税込 ： 173,394円 ・・・ 送料込

適合車種：ジムニーJA22 JB32JA22
JB32はJA11等と比較した場合、高速型ギア比と高速型エンジンのためクロカン性能が劣っていると言われてきました。この問題を解決するために、LOWレンジのみを約59%ローダウン化するトランスファーギアが59STARです。パーツのみの販売です。

トランスファーダウンギア 58STA JB23 JB33 JB43 用 APIO

商品番号 ： 6020-01
通常販売価格 ： 177,450円
消費税込 ： 173,394円 ・・・ 送料込

適合車種：ジムニーJB23/33/43（JB23の5型以降には装着不可）JB23/33/43はJA11等と比較した場合、高速型ギア比と高速型エンジンのためクロカン性能が劣っていると言われてきました。この問題を解決するために、LOWレンジのみを約58%ローダウン化するトランスファーギアが58STARです。パーツのみの販売です。

ジムニー専門店：K-PRODUCTS（ケイ-プロダクツ）
〒999-1353 山形県西置賜郡小国町大字兵庫舘3丁目5-20
TEL：0238-62-4901 FAX：0238-62-4902

トランスファーギアダウンキット（トランスファー組込み済み） JA71/JA11用

商品番号 ： 071024-4
通常販売価格 ： 99,750円
消費税込 ： 105,678円・・・送料別

トランスファーLO側のみギア比65.7%ダウン。低速を重視する場面でトルクUP！競技等でクラッチ焼き付き防止！ヒルクライム性能向上！※トランスファー要下取り。ギア比：Hi:1.580Lo:4.162

トランスファーギアダウンキット JA71/JA11用

商品番号 ： 071024-4
通常販売価格 ： 68,250円
消費税込 ： 72,306円・・・送料込

トランスファーLO側のギア比を65.7%ダウン。低速を重視する場面でトルクUP！競技等でクラッチ焼き付き防止！ヒルクライム性能向上！ギア比：Hi:1.580Lo:4.162

トツゲキレッドホース SJ30用（アピオ製）

商品番号 ： 2166-15A
通常販売価格 ： 10,290円
消費税込 ： 10,055円・・・送料込

ホース2本セット！●ホース肉厚：4.2mm（純正品は3.5mm）※注意：ホースバンドは付属しておりません。※ラジエーターホースです。（アッパーホース，ロアホース）※AT車取付不可※画像はJB23用

トツゲキレッドホース JA71/JA11用（アピオ製）

商品番号 ： 2166-11A
通常販売価格 ： 10,290円
消費税込 ： 10,055円・・・送料込

●ホース肉厚：4.2mm（純正品は3.5mm）※注意※ホースバンドは付属しておりません。※ラジエーターホースです。（アッパーホース，ロアホース）※AT車には取付できません。

トツゲキレッドホース JA22用 （アピオ製）

商品番号 ： 2166-13A
通常販売価格 ： 10,290円
消費税込 ： 10,055円・・・送料込

ホース2本セット！●カラー:レッド●ホース肉厚:4.2mm（純正品は3.5mm）※注意!ホースバンドは付属しておりません。※ラジエーターホース（アッパーホース，ロアホース）※AT専用※画像はJB23用

トツゲキレッドホース JA12用 （アピオ製）

商品番号 ： 2166-12A
通常販売価格 ： 10,290円
消費税込 ： 10,055円・・・送料込

ホース3本セット！●ホース肉厚:4.2mm（純正品は3.5mm）※注意!ホースバンドは付属しておりません。※ラジエーターホース（アッパーホース，ロアホース）※AT車取付不可※画像はJA71/11用

トツゲキ パワーエアーフィルター SJ30用（アピオ製）

商品番号 ： 2004-51
通常販売価格 ： 5,880円
消費税込 ： 5,746円・・・送料別

APIO製スズキジムニー SJ30用
エアフィルター（エアクリーナー）純正エアフィルターと交換するだけ！交換はワンタッチで誰でもカンタンに行えます。エアーフィルターは消耗品です。特にダート走行が多い方やフィルターが汚れているとエンジンに負担がかかります。1年～2年に1度は交換しましょう！

トツゲキ パワーエアーフィルター JB23用（アピオ製）

商品番号 ： 2004-53
通常販売価格 ： 5,565円
消費税込 ： 5,438円・・・送料別

純正エアフィルターと交換するだけ。交換はワンタッチで誰でもカンタン。ダート走行が多い方やフィルターが汚れているとエンジンに負担がかかります。1年～2年に1度は交換しましょう。

トツゲキ パワーエアーフィルター JA71/JA11/JA12/JA22（アピオ製）

商品番号 ： 2004-52
通常販売価格 ： 5,880円
消費税込 ： 5,746円・・・送料別

APIO製スズキジムニー JA71/JA11/JA12/JA22用
エアフィルター（エアクリーナー）純正エアフィルターと交換するだけ！交換はワンタッチで誰でもカンタンに行えます。エアーフィルターは消耗品です。特にダート走行が多い方やフィルターが汚れているとエンジンに負担がかかります。1年～2年に1度は交換しましょう！

デコンプセパレータータンク JB23用 タニグチ

商品番号 ： JB23-SU-0T0
通常販売価格 ： 44,100円
消費税込 ： 43,092円・・・送料込

クランクデコンプバルブの「ブローバイガスの流れを完全な一方通行にする」という能力と、オイルセパレータータンクの「極端な縦長の形状にすることで、液体を貯められる量を大幅に稼げるほか、斜めに傾けた際にこぼれにくくする」という能力をいいとこ取りにした商品。ドレン作業がしやすいコック採用。本体はアルミ製シルバー塗装仕上げ。

ジムニー専門店：K-PRODUCTS（ケイ-プロダクツ）
〒999-1353 山形県西置賜郡小国町大字兵庫舘3丁目5-20
TEL：0238-62-4901 FAX：0238-62-4902

※画像はイメージです。

ディクセルDIXCELブレーキシュー(リヤ用/4枚セット) JB23/JB33/43用 RGXtype

商品番号 ： 150514-1
通常販売価格 ： 16,200円
消費税込 ： 16,200円・・・送料別

フロントにＸタイプのようなスポーツパッドを装着するとリヤがノーマルのシューでは前後バランスが崩れがちになります。リヤにＲＧＸを装着することで最適で安定した制動力を引き出すことが出来ます。●材質ノンアスベスト●ステージストリート、ワインディング(ノーマル)、オフロード※ワインディング(ノーマル)=通勤や買物等で、ワインディング路を通常走行される方
取付可能車種：JB23/JB33/JB43用こちらの商品はリア1台分（4枚セット）です。

※画像はイメージです。

ディクセルDIXCELブレーキシュー(リヤ用/4枚セット) JA11/12/22系/JB31/32 RGXtype

商品番号 ： 150514-2
通常販売価格 ： 16,200円
消費税込 ： 16,200円・・・送料込

フロントにＸタイプのようなスポーツパッドを装着するとリヤがノーマルのシューでは前後バランスが崩れがちになります。リヤにＲＧＸを装着することで最適で安定した制動力を引き出すことが出来ます。●材質ノンアスベスト●ステージストリート、ワインディング(ノーマル)、オフロード※ワインディング(ノーマル)=通勤や買物等で、ワインディング路を通常走行される方 取付可能車種：JA11/12/22系/JB31/32
用こちらの商品はリア1台分（4枚セット）です。

ディクセルDIXCEL ブレーキパッド-プレミアム（フロント） JA11/JA12/JA22/JB23他

商品番号 ： 100227-6
通常販売価格 ： 10,500円
消費税込 ： 9,720円・・・送料込

純正品並みの価格でありながら、その性能はスポーツパッド。初期制動も抜群、そしてダスト性能も向上。フロント用。■JA11C/JA11V/JA12C/JA12V/JA12W/JA22W（90/2～98/8）、JB23W（98/9～）、JB31W/JB32W（93/5～97/12）、JB33W/JB43W（97/12～）

ディクセルDIXCEL ブレーキパッド-EC（フロント） JA11/JA12/JA22/JB23他

商品番号 ： 100227-5
通常販売価格 ： 6,300円
消費税込 ： 5,832円・・・送料別

ブレーキ専用メーカーディクセルのブレーキパッドEC（エクストラクルーズ）！効きUP！ダスト低減！しかもエコノミー車検交換にも最適！フロント用です。■取付可能車種：JA11C/JA11V/JA12C/JA12V/JA12W/JA22W（90/2～98/8）、JB23W（98/9～）、JB31W/JB32W（93/5～97/12）、JB33W/JB43W（97/12～）

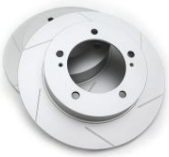

ディクセルDIXCEL ディスクブレーキローター SDtype（フロント）左右 SJ30/JA71/JA11

商品番号 ： 100728-1
通常販売価格 ： 21,000円
消費税込 ： 19,440円・・・送料込

プラス20%の制動力がもたらす安全性！スリット本数は鳴き、摩耗、ガスの除去効果など様々な事案を考慮し6本に決定。スリットの幅、角度、深さなどは実戦データから最適な数値をチョイス。回転方向はより高いシェービング効果を得られるようリバース回転（逆回転）を採用。スリット位置をアウター/インナーでオフセットすることによりジャダーの抑制に成功。■ SJ30/30V-年式81/6～88/12■ JA71C/V-年式85/11～90/2■ JA11C/V-年式90/2～95/11

ディクセルDIXCEL ディスクブレーキローター SDtype（フロント）左右 JB23（5型～8型）/JB43（4型～）

商品番号 ： 100227-4-2
通常販売価格 ： 21,000円
消費税込 ： 19,980円・・・送料込

プラス20%の制動力がもたらす安全性！スリット本数は鳴き、摩耗、ガスの除去効果など様々な事案を考慮し6本に決定。スリットの幅、角度、深さなどは実戦データから最適な数値をチョイス。回転方向はより高いシェービング効果を得られるようリバース回転（逆回転）を採用。スリット位置をアウター/インナーでオフセットすることによりジャダーの抑制に成功。JB23W
5型（04/11～）車体番号402836～から8型(H24/04)車体番号680000まで。■JB43W
4型以降（04/12～）車体番号200244～※4型でも初期は適合いたしませんのでご注意ください。

ディクセルDIXCEL ディスクブレーキローター SDtype（フロント）左右 JA12/JA22/JB23/JB32/JB33/JB43

商品番号 ： 100227-4
通常販売価格 ： 21,000円
消費税込 ： 19,980円・・・送料込

プラス20%の制動力がもたらす安全性！スリット本数は鳴き、摩耗、ガスの除去効果など様々な事案を考慮し6本に決定。スリットの幅、角度、深さなどは実戦データから最適な数値をチョイス。回転方向はより高いシェービング効果を得られるようリバース回転（逆回転）を採用。スリット位置をアウター/インナーでオフセットすることによりジャダーの抑制に成功。■JA12C/V/W JA22W95/11～98/8■ JB23W
（1型～4型※）98/9～04/10（※注意：車体No.→402835）■JB32W95/11～97/12■JB33W97/12～00/03■
JB43W00/4～04/12（※注意：車台No.→200243）

※画像はイメージです。

ディクセルDIXCEL ディスクブレーキローター PDtype（フロント）左右 SJ30/JA71/JA11

商品番号 ： 150514-3
通常販売価格 ： 15,120円
消費税込 ： 15,120円・・・送料込

耐食性（防錆）を高めたスタンダードタイプ！•製品の品質を決める従来の基準（製品精度、表面硬度、素材含有量【カーボンやシリコンなどの含有率】）に加え、弊社独自の「耐食性（防錆）」という基準を設定！•ノーマル品より高品質にもかかわらず、価格はノーマル品よりリーズナブル！■ SJ30/30V-年式81/6～88/12■ JA71C/V-年式85/11～90/2■ JA11C/V-年式90/2～95/11

※画像はイメージです。

ディクセルDIXCEL ディスクブレーキローター PDtype（フロント）左右 JB23（5型～8型）/JB43（4型～）

商品番号 ： 150514-5
通常販売価格 ： 15,120円
消費税込 ： 15,120円・・・送料込

耐食性（防錆）を高めたスタンダードタイプ！•製品の品質を決める従来の基準（製品精度、表面硬度、素材含有量【カーボンやシリコンなどの含有率】）に加え、弊社独自の「耐食性（防錆）」という基準を設定！•ノーマル品より高品質にもかかわらず、価格はノーマル品よりリーズナブル！●取付可能車種：JB23W
5型（04/11～）車体番号402836～から8型(H24/04)車体番号680000までの車体。JB43W
4型以降（04/12～）車体番号200244～※4型でも初期は適合いたしませんのでご注意ください。

※画像はイメージです。

ディクセルDIXCEL ディスクブレーキローター PDtype（フロント）左右 JA12/JA22/JB23/JB32/JB33/JB43

商品番号 ： 150514-4
通常販売価格 ： 15,120円
消費税込 ： 15,120円・・・送料込

耐食性（防錆）を高めたスタンダードタイプ！•製品の品質を決める従来の基準（製品精度、表面硬度、素材含有量【カーボンやシリコンなどの含有率】）に加え、弊社独自の「耐食性（防錆）」という基準を設定！•ノーマル品より高品質にもかかわらず、価格はノーマル品よりリーズナブル！■ SJ30/30V-年式81/6～88/12■ JA71C/V-年式85/11～90/2■ JA11C/V-年式90/2～95/11

ジムニー専門店：K-PRODUCTS（ケイ-プロダクツ）
〒999-1353 山形県西置賜郡小国町大字兵庫舘3丁目5-20
TEL：0238-62-4901 FAX：0238-62-4902