【タニグチ】シフトレバーブーツ

商品番号 ： 0000-00-SLB0
通常販売価格 ： 12,600円
消費税込 ： 12,312円・・・送料別

表面に本革を使用した、高級感のあるシフトレバーブーツ。JB23・33・43のMT車全車に適合。革の色は黒のみでステッチ色は赤と青の2色あり。

AT車用 SOLVEフットレストバー（スチール） JB23 JB33 JB43 タニグチ

商品番号 ： t-244-1
通常販売価格 ： 8,721円
消費税込 ： 8,721円・・・送料別

左足を、平面ではなく"バー（棒）"で受けることで、安定姿勢を実現。接点が母指球（親指付け根）となるため踏力のコントロールに優れ、滑りにくい最適な状態となります。バー部はジュラルミン製切削ローレット加工でシルバー/レッド/ブルーあり。ベースプレート部はスチール黒とステンレスあり。JB23/33/43用。

AT車用 SOLVEフットレストバー（ステンレス） JB23 JB33 JB43 タニグチ

商品番号 ： t-244-2
通常販売価格 ： 10,260円
消費税込 ： 10,260円・・・送料別

左足を、平面ではなく"バー（棒）"で受けることで、安定姿勢を実現。接点が母指球（親指付け根）となるため踏力のコントロールに優れ、滑りにくい最適な状態となります。バー部はジュラルミン製切削ローレット加工でシルバー/レッド/ブルーあり。ベースプレート部はスチール黒とステンレスあり。（本品はステンレスになります）JB23/33/43用。

MT車用 SOLVEフットレストバー（ステンレス）シルバー/ブルー/レッド JB23 JB33 JB43 タニグチ

商品番号 ： JB23-IN-FT05
通常販売価格 ： 9,234円
消費税込 ： 9,234円・・・送料別

商品名： SOLVEフットレストバーMT車用適合型式：JB23/33/43定価：ステンレス
9000円+税シルバー/ブルー/レッドあり。取付けには3ヶ所穴あけ必要。ドライビングポジションを決める上で非常に重要な左足（軸足）を、プレート（平面）ではなく"バー（棒）"で受けることで、驚くほどの安定感を実現。アクセルペダルに置いた右足と、フットレストバーに置いた左足の位置関係がシンメトリーに近い状態になり、より自然な姿勢で運転することができます。また、コンタクトポイント（接点）が母指球（親指付け根）となるため踏力のコントロールに優れ、滑りにくい最適な状態となります。

MCストッパーブロック ブレーキマスターシリンダーストッパー JB23 JB33 JB43-28型 タニグチ

商品番号 ： JB23-BT-MCS01
通常販売価格 ： 25,650円
消費税込 ： 26,266円・・・送料込

ブレーキマスターシリンダーの不要な動きを適度に抑え、ブレーキフィーリングのダイレクト感をアップ。ブレーキマスターが固定されているブレーキブースター～バルクヘッド周辺の強度は制動に大きく関わります。踏力を確実に効率よく油圧回路に伝達することで、奥で逃げないダイレクト感のあるペダルタッチに変わります。JB23/33･JB43-2～8用。

ハブ名人（アピオ製）マニュアルフリーハブ車用

商品番号 ： 4180-6
通常販売価格 ： 1,260円
消費税込 ： 1,231円・・・送料別

雪や泥が付着して回しにくくなったフリーホイールハブを簡単に切り換えることができます。ハブロックした方ならわかると思いますが、ハブを解除したりロックしたりする時は、泥や雪が固まっていたりすることがしばしばあります。特に冬場は、手もかじかんで、グリースも寒さで堅くなり、いざ回そうとしてもうまく回りません。そこでこれを使えばわずかな力で確実にロックや解除が可能になります。マニュアルフリーハブ車用。▮材質：アルミニウム・バフ仕上げ。※手作り品となります。

【アピオ】【ジムニーパーツ】タクティカルフューエルカバー フューエルインレットカバー JB23 JB33 JB43 APIO

商品番号 ： 3501-01B
通常販売価格 ： 5,643円
消費税込 ： 5,643円・・・送料別

適 合：スズキジムニーJB23 JB33 JB43用 材 質：スチール製 塗装：半ツヤブラック塗装
純正フューエルインレットに貼り付けるスチール製の化粧カバーです。クロスマークの補強凸が4WD車の雰囲気を高めます。
取り付けは両面テープでの貼り付けですが、ボディーとの干渉を避けるためのスペーサーを純正ヒンジ側に差し込む必要があります。［付属品］・本体 x1・アルミスペーサー x1・両面テープ x4・取付説明書 x1（取説PDFファイルを確認する）
※フューエルインレットの開きに制限が出ますのでご注意ください。

【アピオ】【ジムニーパーツ】フューエルコーションステッカー（デカール） APIO

商品番号 ： 4136-01
通常販売価格 ： 1,050円
消費税込 ： 1,026円・・・送料別

スズキジムニー汎用 ジムニーSJ系
JA系のガソリン給油口周りを飾る転写ステッカー（デカール）です。
FRPフューエルカバーに最適！もちろんボディーに直接貼ってもOK！ステンシルタイプの書体でジムニーの雰囲気にピッタリ！カラーは3色からお選び頂けます。転写タイプで文字だけが残るステッカーです。使用する部分をハサミ等で切り離してご使用下さい。
カラー：ホワイト・イエロー・ブラック

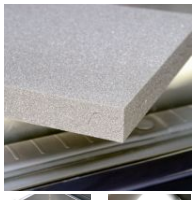

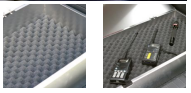

荷室フラットボックス専用中敷きパッド・2枚組 (アピオ製） ジムニー

商品番号 ： 0015-01W
通常販売価格 ： 1,890円
消費税込 ： 1,847円・・・送料別

荷室フラットボックス専用
荷室フラットボックス内に敷くウレタン製スポンジパッドの2枚組です。2枚組のご注文の場合、画像1のように2枚が噛み合った状態です。そのまま厚めのフラットなパッドとしてお使いいただけます。もちろんバラして1枚づつ使用することも可能です。
画像3は2枚組パッドの上に1枚パッドを敷いて計3枚を使用しています。（※激しい走行などをするとボックス内の物が動きますので、精密機械等を入れるのはお勧めしません。）
（※トランシーバー等は商品には含まれません。）
[厚さ]・2枚組：およそ35mm

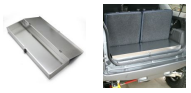

JB23用 荷室フラットボックス(アピオ製) ジムニー

商品番号 ： 4040-3
通常販売価格 ： 18,900円
消費税込 ： 18,468円・・・送料込

スズキジムニー JB23/33/43用
容量たっぷりのアルミ製荷室ボックスです。リアシートを倒したときの荷室の段差も解消してくれます！
このフラットボックスを置くだけで後部座席を倒した際の荷室面がフラットになり、大きな荷物を置いても傾くことなく有効に荷室スペースを活用できます。しかもボックス内にもいろんなものを入れておけるのでスペースが無駄になりません。
シンプルな無地のアルミボックスですので、スッテカーを貼ったりペイントしたりするのも個性が出て◎！※3枚目の画像に映っている牽引ロープ等はこの商品に含まれません。［サイズ］・外寸（フタ部分を含む）
高さ：103mm 幅：890mm 奥行き：286mm・ボックス内寸 高さ：95mm 幅：886mm
奥行き：275mm・重量：およそ3.5kg2mm厚アルミニウム製2mm厚アルミ製でしっかりとした作りながらも軽量になっています。（重量のある物を上に乗せる場合は蓋部分にヘコミができる場合がございますので充分ご注意ください。）

ジムニー専門店：K-PRODUCTS（ケイ-プロダクツ）
〒999-1353 山形県西置賜郡小国町大字兵庫舘3丁目5-20

TEL：0238-62-4901 FAX：0238-62-4902

TEAM APIO
イージーラゲッジマット(アピオ製)　ジムニー

商品番号 ： 3012-02K
通常販売価格 ： 8,925円
消費税込 ： 8,721円 ・・・ 送料別

適 合：ジムニー用・各種自動車汎用サイズ：縦870mm x
横910mmラゲッジルームに敷くイージーラゲッジマット。好評発売中のイージーシートカバーと同じ素材を使用し、撥水性がありラゲッジルームを汚れから守ります。裏面の縁にはマジックテープが縫製済で、ジムニーJB23等の起毛のあるシート背面や純正ラゲッジマットに簡単に簡易固定が出来ます。ジムニーJB23の場合では取付けたままシートを倒したり、起こしたりも可能です。写真の様にジムニーJB23なら荷室フラットデッキタイプ2装着車でも、また装着していない純正状態の車両でもご利用いただけます。

JB23用 荷室フック 2個セット ラゲッジフック（アピオ製）

商品番号 ： 3107-50
通常販売価格 ： 3,488円
消費税込 ： 3,488円 ・・・ 送料別

スズキジムニー
JB23/33/43用※荷室フラットデッキタイプ2、タイプ3との併用はできません。※荷室フラットボックス、ジムねるとの併用は可能です。
荷室入口部分に装着できるスチール製フックの2個セットです。フック部分にはディップ加工を施し、耐久性があり、滑り止め効果も高いです。ディップカラーはブラックのレッドの2色からお選びいただけます。本体は3mm厚のスチールを使用しているのでとても頑丈です。
専用サイズの特殊ピッチのボルトとワッシャーが付属します。
使い方は工夫次第でいろいろと可能。例えばISOFIX（※1）対応のジムニーJB23-9型等のリアシートにアピオでも販売中のロックストラップを組み合わせれば荷崩れを防止でき便利です。その他にもネット等を組み合わせることも可能です。※1
ISOFIX：チャイルドシートを固定する方式の国際標準規格。JB23-9型等のリアシートにはこのISOFIXの金具が装着されています。［ 製品スペック]材
質：3mm厚スチール製（黒メッキ仕上げ）特殊加工：先端部ディップ加工付属品：本体x2・専用ピッチボルトx2・平ワッシャーx2取付：ボルトオン装着（取り付けには13mmのソケットレンチまたはメガネレンチなどを使用します）

JB23用 荷室フラットデッキ タイプ3
（アピオ製） ジムニー

商品番号 ： 4040-5
通常販売価格 ： 18,900円
消費税込 ： 18,468円 ・・・ 送料込

スズキジムニー JB23用
JB23インテリアにボルトオン装着が出来る開閉式荷室フラットデッキです！

ジュラコンサイドブレーキグリップ
&アルミノブキャップ
JB23/JB33/JB43用（アピオ製）

商品番号 ： 6032-01
通常販売価格 ： 4,935円
消費税込 ： 4,822円 ・・・ 送料別

スズキジムニー
JB23/33/43用車内をスポーティーかつ高級感ある雰囲気にする、ジュラコン(※)製サイドブレーキグリップとアルミ製ノブキャップのセット。
グリップは単なるストレート形状の円柱ではなく、握りやすさとデザイン性を考慮し先端をテーパー状に。表面全体には細かいローレット加工が施され、滑り対策もさることながら高い質感を演出しています。
グリップ材質：POM/ジュラコン(※)キャップ材質：アルミ

ジュラコンサイドブレーキグリップ
&アルミノブキャップ
JA11/JB31/JA12/JA22/JB32（アピオ製）

商品番号 ： 6032-02
通常販売価格 ： 4,935円
消費税込 ： 4,822円 ・・・ 送料別

スズキジムニー
JA系・JB31/32用JA11、JA12、JA22等に装着可能なジュラコン(※)製サイドブレーキグリップとアルミ製ノブキャップのセット。
JA系用に内部の径や深さを再調整した専用設計です！
表面全体には細かいローレット加工が施され、滑り対策もさることながら高い質感を演出しています。
グリップ材質：POM/ジュラコン(※)キャップ材質：アルミ

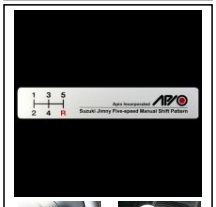

シフトパターンプレート（5MT） Five-speed Manual Shift （アピオ製）

商品番号 ： 4107-05
通常販売価格 ： 882円
消費税込 ： 862円 ・・・ 送料別

ジムニー5速MT車用薄めのヘアライン加工を施されたアルミ板を使用した、シンプルなデザインの5速ミッションシフトパターンプレートです。
ジムニーのインテリアを意識して、スマートなサイズで作成しました。そのため、車種を選ばず様々な箇所に貼付けが可能です。
ヘアラインアルミプレートはインテリアのワンポイントとしても効果的です。 取付けは両面テープによる貼り付けになります。
材質：アルミニウムサイズ：90mm x 15mm
※商品の表面には薄い保護フィルムが貼られていますので、それを剥がしてご使用下さい。
シフトパターンの刻印がないシフトノブをお使いの場合は、別途シフトパターンの表示が必要となります。シフトパターンの表示が無いと車検不可となります。

シフトパターンプレート JB23 JB33 JB43
（アピオ製）

商品番号 ： 4107-04
通常販売価格 ： 1,890円
消費税込 ： 1,847円 ・・・ 送料別

スズキジムニー JB23/33/43用
ハブに関する英文説明は、マニュアル・フリーホイールハブに交換されている車両を前提に説明しています。
アルミプレートにシルクスクリーン印刷を施したシフトパターンプレート。
アフターパーツのシフトノブにシフトパターンが表示されていない場合は通常車検不可となりますが、こちらのシフトパターンを貼ることで車検対応となります。
サイズ：ヨコ約85.5mmx約タテ54.4mm厚み約0.5mm装着は両面テープ。
レートはアルミプレートですので多少の曲面にも貼ることが可能です。

ブルーテックルームミラー JB23 JB33 JB43
（アピオ製）

商品番号 ： 7109-1r
通常販売価格 ： 4,935円
消費税込 ： 4,822円 ・・・ 送料別

スズキジムニー JB23 JB33
JB43用アピオのオリジナルブルーレンズミラー！ハイクオリティーながらリーズナブルな価格を実現しました！！
後方からのヘッドライトの光を吸収し、車体をはっきりと視認できる反射特性を持っており、視認性を低下させること無く防眩効果がある優れたミラーです。ブルーレンズルームミラーは自然光やヘッドライト光から青い光を選択的に強く反射させ、目に有害な紫外線や、眩しさを感じさせる赤や黄といった波長域の反射光を抑える特製を持ちます。
ブルーレンズは単なる着色ではなく、ガラス表面に薄く硬い金属酸化物フィルムを化学的に沈殿させ、光学的フィルター無反射コーティングを施した光学ミラーです。だから高い防眩効果を発揮！
取付けは純正ミラーに両面テープで接着するだけの簡単装着！JB23/33/43専用品だからミラー形状も純正とバッチリ合います！製品上部には APIO の刻印入り！

【アピオ】リアルカーボン・ウィンドスイッチカバー JB23/JB33/JB43用

商品番号 ： 4033-01C
通常販売価格 ： 6,090円
消費税込 ： 6,464円 ・・・ 送料込

適合：スズキジムニー JB23-JB33-JB43用材質：カーボン
ドアパネルにあるウィンドウ操作スイッチパネルを飾るカーボン製のカバーです。運転席側と助手席側の2枚セット。カーボン風シートではなくリアルカーボンに拘って制作しました。
取付けは両面テープで張り付けるだけです。

【アピオ】リアルカーボン・インパネサイドカバーJB23/JB33/JB43用

商品番号 ： 4033-02C
通常販売価格 ： 14,700円
消費税込 ： 15,800円 ・・・ 送料込

適合：スズキジムニー JB23-5型以降/43-4型以降用材質：カーボン
インパネサイドを飾るカーボン製カバーです。左右セット。カーボン風シートではなくリアルカーボンに拘って制作しました。
取付けは両面テープで張り付けるだけです。（貼付けの際には折れたり変形しない様にご注意下さい。）

ジムニー専門店：K-PRODUCTS（ケイ-プロダクツ）
〒999-1353 山形県西置賜郡小国町大字兵庫舘3丁目5-20
TEL：0238-62-4901 FAX：0238-62-4902

【アピオ】リアルカーボン・パネルカバーAT車セットJB23/JB33/JB43用

商品番号 ： 4033-10A
通常販売価格 ： 37,485円
消費税込 ： 38,988円 ・・・ 送料込

適合：スズキジムニー
JB23-5型以降/43-4型以降のオートマ車用材質：カーボン
ジムニーのインテリアを飾るカーボン製パネルカバーのセットです。カーボン風シートではなくリアルカーボンに拘って制作しました。 [
セット内容]・リアルカーボン ウィンドスイッチカバー・リアルカーボン インパネサイドカバー・リアルカーボン
エアコンルーバーカバー・リアルカーボン ゲートATパネルカバー

シフトノブ「かぐや」カラーセット（JB23 JB33 JB43）（アピオ製）

商品番号 ： 6031-04
通常販売価格 ： 4,935円
消費税込 ： 4,822円 ・・・ 送料別

スズキジムニー JB23 33 43
MT車用黒いかぐやが登場です！白か黒かお選び下さい。
手にフィットする形状でシフトフィーリングを向上させるスポーティーなジュラコン製シフトノブです。シフトパターンの刻印はありません。
JB23/33/43にお使いいただける専用カラーがセットです。
純正シフトノブはネジロック（接着剤）が使用されており、非常に硬く装着されています。シフトノブ材質：POM/ジュラコンカラー材質：プラスチックシフトノブ重量：65g（純正ノブ146g）カラー重量：3g

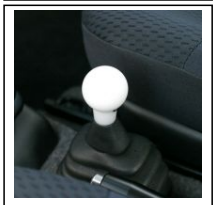

トランスファーノブ「かぐや」（JB23 JB33 JB43）（アピオ製）

商品番号 ： 6031-04t
通常販売価格 ： 4,830円
消費税込 ： 4,720円 ・・・ 送料別

スズキジムニー
JB23-4型まで/JB33/JB43-3型まで用トランスファーノブに使用できるジュラコンノブです。シフトノブとあわせて車内をコーディネート。
トランスファーの切替がレバー式のJB23/33/43に使用可能です。
装着はドライバー1本で可能です！取付け用のネジは純正の物を流用します。 材質：POM/ジュラコン

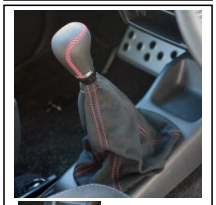

【ジムニー パーツ】 【アピオ】シフトブーツ・アルカンターラ仕様 APIO JB23 JB33 JB43 用【jimnyパーツ】

商品番号 ： 6031-20r
通常販売価格 ： 10,474円
消費税込 ： 10,773円 ・・・ 送料込

適合車種：スズキジムニー JB23 JB33 JB43
MT車専用高級車シートにも使われるアルカンターラを使用した贅沢なジムニー用シフトブーツ。ステッチにはレーシーなレッドステッチを採用し、アピオ製レザーシフトノブとの相性抜群です。
生地材質：アルカンターラ
※JB23/33/43マニュアルシフト車に装着可能です。※アピオ製レザーシフトノブ、シフトノブかぐやとの併用可能です。※写真のレザーシフトノブは別売です。※純正シフトブーツを外して装着します。装着する際はシフトノブを外す必要があります。

【ジムニー パーツ】 【アピオ】サイドブレーキブーツ・アルカンターラ仕様 APIO JB23 JB33 JB43 用【jimnyパーツ】

商品番号 ： 6032-20r
通常販売価格 ： 6,484円
消費税込 ： 6,669円 ・・・ 送料込

適合車種：スズキジムニー JB23 JB33
JB43用高級車シートにも使われるアルカンターラを使用した贅沢なジムニー用サイドブレーキブーツ。ステッチにはレーシーなレッドステッチを採用し、アピオ製レザーシフトノブやシフトブーツとの相性抜群です。
生地材質：アルカンターラ
※アピオ製ジュラコンサイドブレーキグリップ、純正サイドブレーキグリップとの併用可能です。※写真のサイドブレーキノブは別売です。※装着する際はサイドブレーキグリップを一旦外す必要があります。

【APIO】タクティカルシートジャケット JB23-5型 JB43-4型以降用シートカバー

商品番号 ： 3012-05B
通常販売価格 ： 17,955円
消費税込 ： 17,955円 ・・・ 送料別

[品 名]タクティカルシートジャケット[適 合]スズキジムニーJB23-5型以降の純正フロントシートスズキジムニーシエラJB43-4型以降の純正フロントシートタクティカルシートジャケットは背面にモールシステム（PALS/パルス）を採用した、スズキジムニー純正フロントシートのハイバックカバーです。[ベルクロを使った簡単な着脱]各固定部はベルクロ（面テープ/面ファスナー）になっており、ジムニーJB23/JB43純正シートのバックレスト部分に簡単に着脱が可能です。XG/XCグレードのファブリックシート、限定車のレザーシートのどちらにも装着可能です。アフターのシートカバーをお使いの場合は製品下部のベルクロテープ位置が塞がれている場合があるので装着できない物もございます。 [
ミルスペックが採用するPALS（モールシステム）]背面に１０コマ６列のウェビングを配し、用途に合わせて様々なポーチやカラビナ等の小物をレイアウト可能です。モールシステム/PALS対応のポーチ類はアウトドアショップ、ホビーショップ、ミリタリーショップなどでお買い求めいただけます。ウェビング上部にはアシストグリップとパッチベースを備えており、アピオオリジナルのパッチ類もご使用可能です。パルス/PALS：Pouch Attachment Ladder System [信頼の生地と、MADE IN JAPAN]本体生地にはCORDURA1000ナイロンを使用し、自衛隊や海上保安庁等の装備品を製作する日本国内工場で裁断縫製されているのでハイクオリティで耐久性も抜群！
※左右兼用（運転席/助手席のどちらにもご使用いただけます）※XG/XCグレードのファブリックシート、限定車のレザーシートのどちらにも装着可能です。※JB23-4型の純正シートでも肩部が少し余りますが装着は可能です。※価格は1枚の価格です。※画像の純正シートは当商品に含まれません。※画像のポーチ類、小物類は当商品に付属しません。

【APIO】 【JB23】 純正シートフレーム イースねー!!（アピオ） ジムニーパーツ

商品番号 ： 4004-91r-4004-91l
通常販売価格 ： 10,500円
消費税込 ： 10,260円 ・・・ 送料別

スズキジムニー JB23/33/43用
純正シートを室内で使用するためのシートフレームです。ジムニー乗りの皆様の困ったなあ・・不便だなあ・・を解消するパーツを開発するアピオ！
今回は、純正シートの処分や置き場所に困るのよね・・という声を反映してお部屋で使えるジムニーシートフレームを開発しました。
レカロシートを買いたいのだけど買ったあと純正シートの処分に困る。
あるいは今後車を乗り換えた時までノーマルシートを保管しておきたいけど保管場所がない！という方に最適です。このシートフレームを純正シートに装着すればそのまま保管場所に困ることなく、お部屋のリビングでくつろぎのチェアとして使えます。まさに一石二鳥な商品なのです。自動車のシートですので長時間の座って映画を観るにも最適。リクライニング機能も使えるので読書用の椅子としてもGOOD！最近よく耳にする「リユース」は環境保護のキーワードですがまさにその精神が生きている商品です。 材質：19mm径ステンレス
座面高さ：前部の座面約36.5センチ左右別売です。※写真のシートは純正のシートですのでこちらの商品にシートは付属しません。

【APIO】 【JB23】 ニーレスト タイプ3 ジムニー JB23/JB33/JB43 (アピオ) ジムニーパーツ

商品番号 ： 4024-12ab
通常販売価格 ： 5,145円
消費税込 ： 5,027円 ・・・ 送料別

タイプ3になってリニューアル登場！！ スズキジムニー
JB23/33/43形状を再設計し、よりスマートでカッコいいデザインになりました！オフロードやワインディング走行に欠かせないニーレスト。地味ながらも必要なオフロードアイテムです。膝の位置を安定させ快適かつ正確なアクセルワークを補助する必需品です。
グローブやウエス等の収納に便利なボックスタイプです。
装着はタッピングビスによる固定か、両面テープによる貼り付けどちらでもOK。商品にはタッピングビスが付属します。取付け箇所は任意の場所になりますので写真2の位置を参考に、使用しやすい箇所に装着してください。220mmx90mmのフラット面があれば小物等を入れるボックスとして車種、場所を選ばず取付け可能です。
材質：アルミニウム製クリアマルマイト仕上げとブラックアルマイト仕上げの2種類からお選びいただけます。

AT車用 ドライバー用フットレスト カラーアルマイト（シルバー/レッド/ブルー/オレンジ/ブラック） （アピオ製）

商品番号 ： 4025-13
通常販売価格 ： 3,675円
消費税込 ： 3,591円 ・・・ 送料別

ドライバー用フットレストMT車用 カラーアルマイト（シルバー/レッド/ブルー/オレンジ/ブラック） （アピオ製）

商品番号 ： 4025-14
通常販売価格 ： 5,565円
消費税込 ： 5,438円 ・・・ 送料別

スズキジムニー JB23/33/43
AT車専用品AT車標準装着の物に比べ、上におよそ25mm、右に27mm大きくなり、足の大きな人でも安定し、ロングドライブの足の疲労を和らげてくれます。ステップ面の穴には滑り止めのバーリング加工が施されています。
AT車標準装着フットレストのプラスチックプレートを外して装着します。穴空け不要で装着が可能です。
材質：アルミニウムアルマイトカラー：クリア（シルバー）/レッド/ブルー/オレンジ/ブラック※アルミカラーのシルバーにもクリアアルマイトを施しました。表面の耐久性が向上し、綺麗な外観を長期間維持します。取付説明書付属装着は穴空け加工不要

スズキジムニーMT車用JB23だけでなく、JA11/JA12/JA22などマニュアル車のジムニー全般で使用可能です。（AT車には装着できません）ハードなアクセルワークをサポートし、長時間のドライブにも足の疲労を和らげるフットレスト。ステップ面の穴には滑り止めのためにバーリング加工が施されています。
※JA系車両に装着する場合、フロアカーペットのある車両は装着できません。
材質：アルミニウムアルマイトカラー：シルバー（クリア）・レッド・ブルー・オレンジ・ブラック装着には穴空け加工が必要

ジムニー専門店：K-PRODUCTS（ケイ-プロダクツ）
〒999-1353 山形県西置賜郡小国町大字兵庫舘3丁目5-20
TEL：0238-62-4901 FAX：0238-62-4902